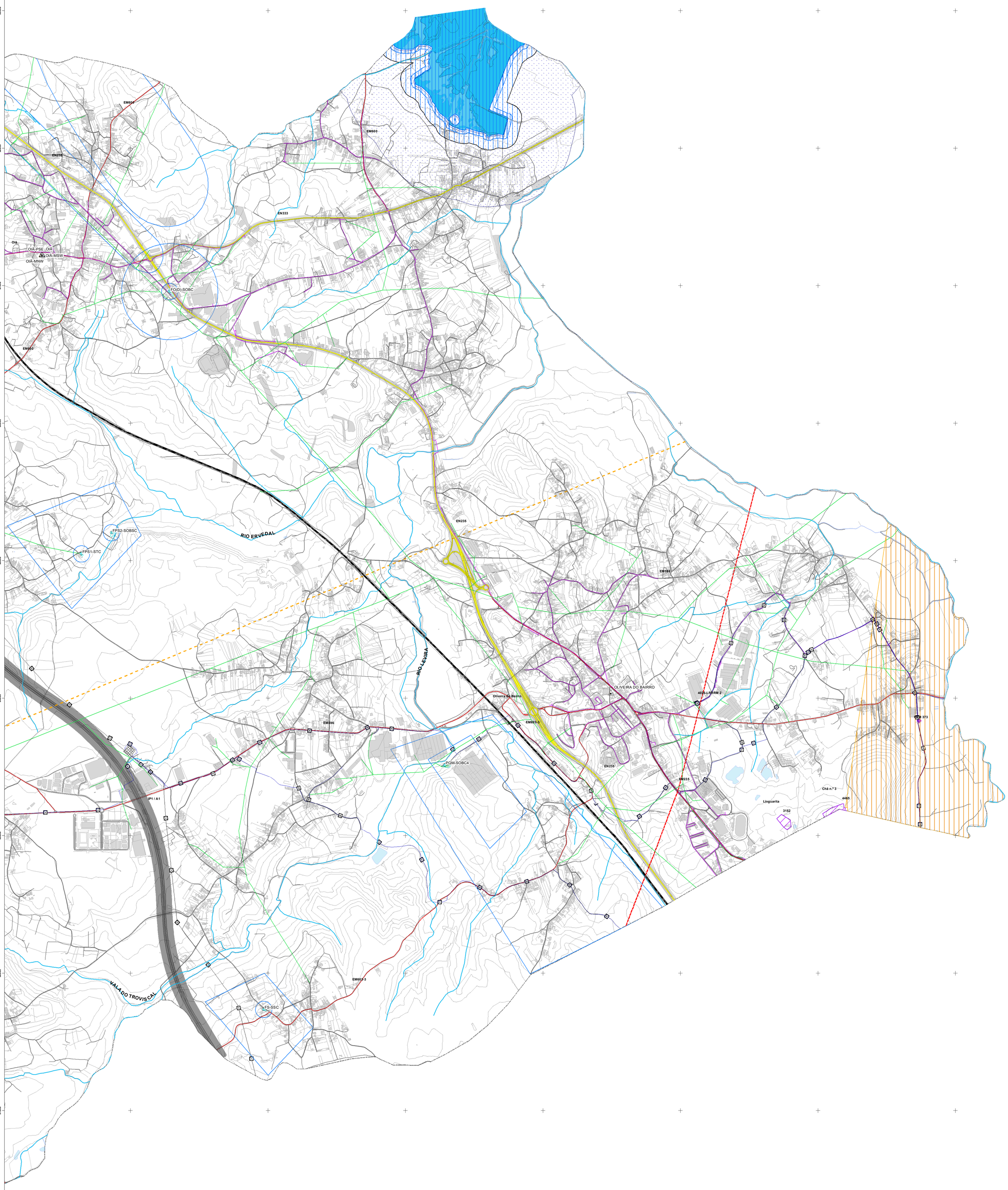

LEGENDA

RECURSOS NATURAIS

RECURSOS HÍDRICOS

DOMÍNIO HÍDRICO

- Leitos e Margens dos Cursos de Água
- Leito e Margem da Lagoa de Águas Públicas (30m)
- Planos de Água

LAGOA DE ÁGUAS PÚBLICAS CLASSIFICADA - PATEIRA DE FERMENTELOS

- Lagoas de Águas Públicas - Pateira de Fermentelos
- Zona Reservada (100 m)
- Zona Terrestre de Proteção (500 m)

PERÍMETROS DE PROTECÇÃO DAS CAPTAÇÕES DE ÁGUA SUBTERRÂNEA PARA ABASTECIMENTO PÚBLICO

- Captação
- Zona de Proteção Imediata às Captações
- Zona de Proteção Intermédia às Captações
- Zona de Proteção Alargada às Captações

RECURSOS GEOLÓGICOS

- Área Cativa de argilas Águeda / Anadia
- Pedreiras

RECURSOS AGRÍCOLAS E FLORESTAIS

- Árvore de Interesse Público
- Servidão - Área Classificada

INFRAESTRUTURAS

REDE ELÉTRICA

- Linhas de Média Tensão (15KV)
- Linhas de Alta Tensão (60KV)
- Linhas de Muito Alta Tensão (400KV)

DEFESA NACIONAL

- Sevidão Radioelétrica

GASODUTOS

- Gasoduto 1º Escalão
- Gasoduto de 2º Escalão
- Estação JCT 3200/GRMS 3209

REDE DISTRIBUIÇÃO DE GÁS NATURAL

- PRM - Posto de Regulação e Medida
- Rede Secundária de Gás Natural

REDE RODOVIÁRIA NACIONAL

- Rede Nacional Fundamental (Faixa de Proteção de 50 metros)
- Rede Nacional Complementar (Faixa de Proteção de 20 metros)
- Servidões Rodoviárias 20m
- Servidões Rodoviárias 50m

As zonas de servidão non aedificandi da rede rodoviária são variáveis, pelo que a presente representação gráfica tem caracter indicativo, não dispensado o cumprimento da legislação vigente.

ESTRADAS E CAMINHOS MUNICIPAIS

- Rede Municipal
- Caminhos Municipais

REDE FERROVIÁRIA

- Rede Ferroviária

A zona non aedificandi é variável conforme descrito na legislação em vigor.

MARCOS GEODÉSICOS

- Marcos Geodésicos

LIMITES E OUTRAS INDICAÇÕES

- Limite Administrativo do Concelho de Oliveira do Bairro (CAOP2020, DGT)

Fonte: Carta Administrativa Oficial de Portugal (caop 2020) - DGT, 2021; Cartografia 1: 10000 (SCN10k)

Oliveira do Bairro câmara municipal

1ª Alteração à 2ª Revisão

Plano Diretor Municipal

Oliveira do Bairro

Título da Carta:

Planta de Condicionantes
Outras

Desenho:

I.3.6 b

Data:

fevereiro 2022

Cartografia de Referência para elaboração da Carta Base: 1: 10000 (SCN10k)
Sistema de Coordenadas Geográficas Datum Lisboa, Elipsoide de Hayford, Ponto Datum Lisveiro - Baixo Vouga (CIRA)
Entidade Produtora: SOCARTO – Sociedade de Levantamentos Topocartográficos - Voo setembro de 2012, Campo: abril de 2014
Data e Número de Homologação: Homologação em 13/11/2015 pela DGT (Direção Geral do Território) - Processo n.º 331
Sistema de referência, Datum e Projeção Cartográfica: PT-TM06/ETRS89, Datum Altimétrico - Marégrafo de Cascais
Exactidão Posicional e Temática: Exactidão Planimétrica < 1,50 m; Exactidão Altimétrica < 1,50m; Exactidão Temática: 90%
Precisão Posicional Nominal dos Sextos Gráficos: 5,37 m

Escala:

1:10 000

0 0,125 0,25 0,5 Km